

PAREDE TEXTURADA
MASSA ACRILICA FINA

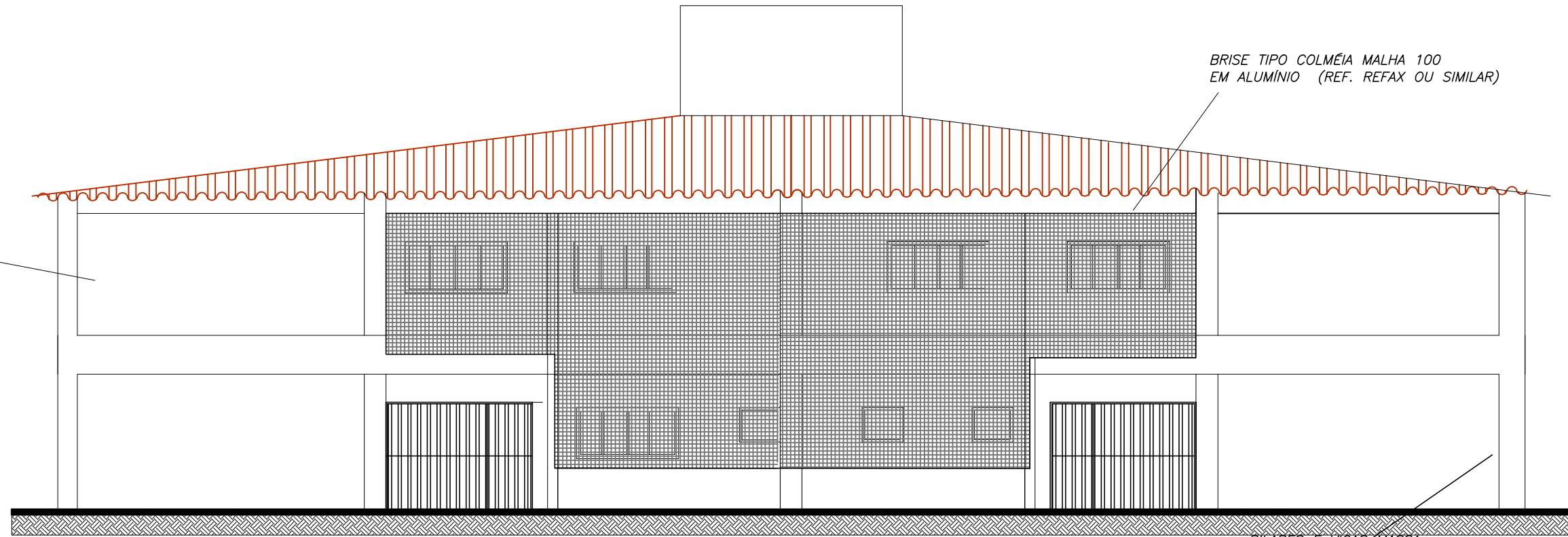

BRISE TIPO COLMÉIA MALHA 100
EM ALUMÍNIO (REF. REFAX OU SIMILAR)

FACHADA

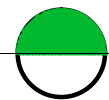

ESCALA

1 / 100

PILARES E VIGAS MASSA
TEXTURADAS ACRILICA FINA

BRISE TIPO COLMÉIA MALHA 100
EM ALUMÍNIO (REF. REFAX OU SIMILAR)

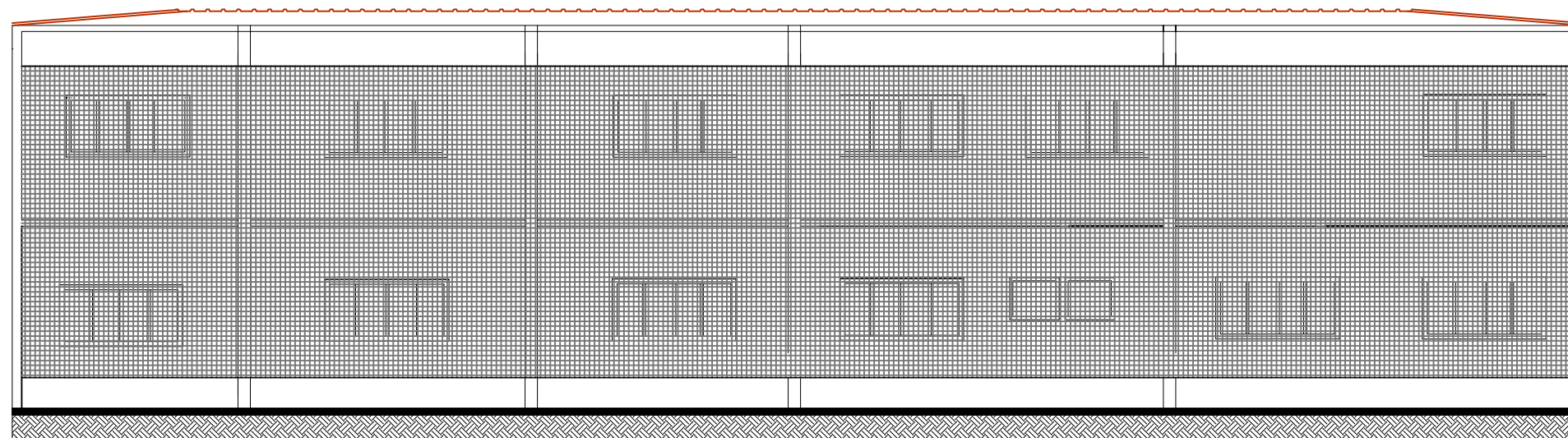

VISTA LATERAL

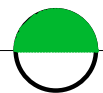

ESCALA

1 / 100



SEDU

SECRETÁRIO DE EDUCAÇÃO:
VITOR DE ANGELO

GOVERNO DO ESTADO DO ESPÍRITO SANTO
SECRETARIA DE ESTADO DA EDUCAÇÃO

ESCOLA: EEEFM SANTÍSSIMA TRINDADE

OBRA: REFORMA

CONTEÚDO:
BRISES

MUNICÍPIO: IÚNA

LOTE: L1 DATA: 29/07/19

DESENHO: PRANCHA: 01/01
Cristiane Monteiro